



COMPANY PROFILE



Letter from CEO

رسالة المدير التنفيذي



Letter from CEO

رسالة المدير التنفيذي

At Trydolight Co. we see the importance of your business as the core of our business. We strive to provide capabilities and expertise to find tailor-made solutions to your requirements, and we share with you our available expertise and technical knowledge, in order to provide integrated solutions from its products and systems.

Acceptance and accreditation of the systems and products we offer, which include the largest number of lighting systems and are advanced and integrated products, can only be proven through a wide list of our clients who are distinguished in Saudi Arabia and that generates our satisfaction. Therefore, whatever your needs in the field of lighting, we welcome you to provide your needs from giant and reliable sources, as a full discussion will be made of solutions that are built specifically for a solution that is designed and provided with timelines and quality you desire for your projects. While we will make our efforts to serve you and provide a solution to all of your project needs, you are encouraged to join a wide range of our customers and trust that we will achieve full satisfaction with you about the service we provide to you.

Greetings and appreciation
CEO Fadi Matar

في شركة تمايل للتجارة، نرى أهمية الأعمال الخاصة بك جوهر أعمالنا. ونحن نسعى أن نوفر الامكانيات والخبرات لإيجاد حلول متخصصة للمتطلبات الخاصة بكم، ونحن نشارككم بالخبرات المتاحة لدينا والمعرفة التقنية، من أجل تقديم حلول متكاملة من منتجات وأنظمة الإنارة. القبول واعتماد الأنظمة والمنتجات التي نقدمها، والتي تتضمن أكبر عدد من الانظمة الخاصة بالاناره وهي منتجات متقدمة ومتكاملة، ولا يمكن أثباتها الا من خلال قائمة واسعة من العملاء لدينا والمتميزين في السعودية والذي يولد الارتياح لدى عملائنا. لذلك، مهما كانت احتياجاتك في مجال الإنارة نحن نرحب بكم لتوفير احتياجاتكم من مصادر عملاقه وموثوقة، حيث ستتم مناقشة كاملة لحلول مبنية خصيصا لحل كامل لكم، ومصممة وفق جداول زمنية ادارية التي تتطلع للمشاريع الخاصة بك. في حين أننا سوف نبذل جهودنا لخدمتكم وتقديم حل لجميع احتياجات مشاريعكم، فأنت مدعو للانضمام إلى مجموعة واسعة من عملائنا وثق أننا بإذن الله سوف نحقق لك الرضاء التام حول الخدمة التي نقدمها لكم .

كل الاحترام والتقدير
المدير التنفيذي
فادي المطر



TABLE OF CONTENTS

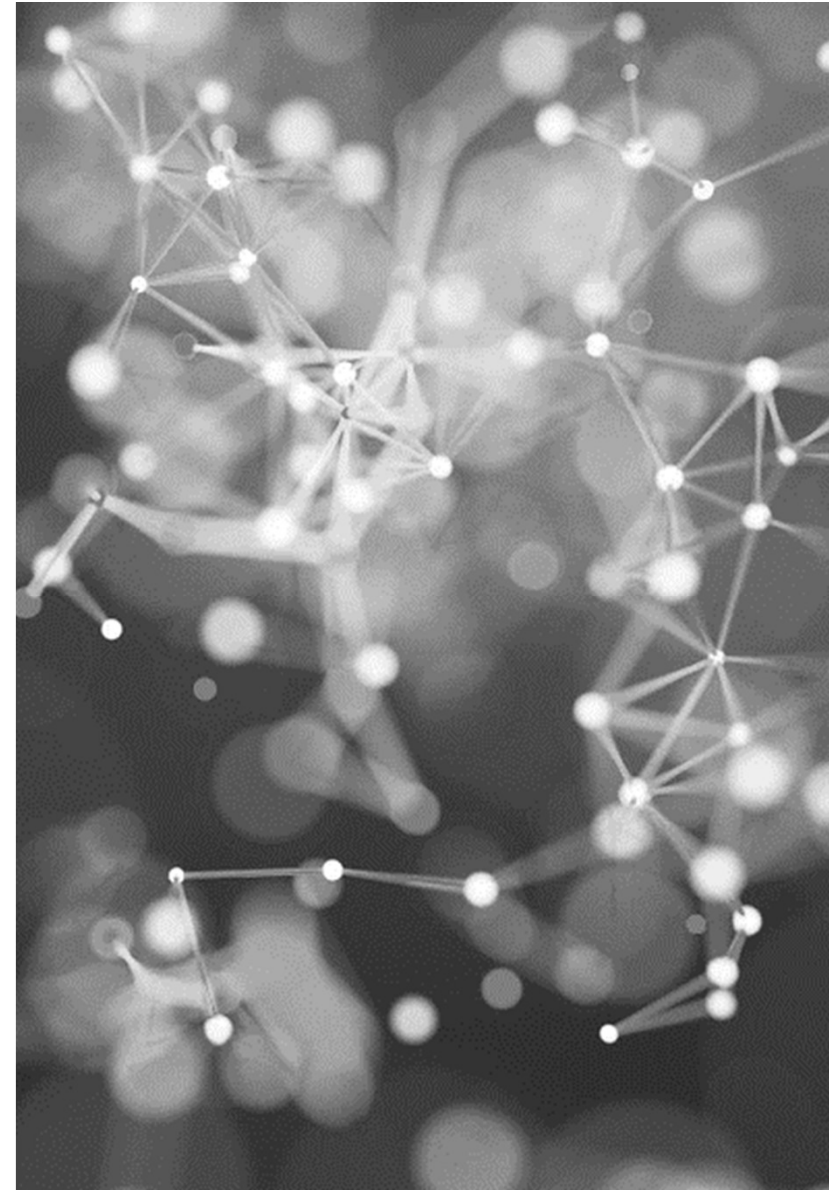

1. Who are we?	6
2. Our Mission	8
3. What we Do?	10
4. TDL Business Documents	11
5. References & Approvals	-
6. Our Products and Works	26
7. 10. Agencies and Distributorship	3 2
8. Our Partners	3 7
9. Lighting Catalogues	39
10. Emergency & exit sing Catalogues	4 2
11. Wiring Devices Catalogues	4 6
12. Our Clients	23
13. TDL Head Office Location	52





WHO ARE WE ?

من نحن؟

Trydolight (TDL) is one of the most leading companies in the lighting field in the Gulf region.

- شركة تمايل للتجارة (ترايدولايت) هي احدى الشركات الرائدة في عالم الإضاءة الموجودة في الخليج العربي



DEALS ENGAGEMENT METRICS

IMPACT FACTOR	MEASUREMENT	TARGET	ACHIEVED
Clients interaction	Percentage (%)	85	88
Knowledge retention	Percentage (%)	75	80
Post-Sales surveys	Average rating	7.5	8.4
Referral rate	Percentage (%)	6.7	7.9
Collaboration opportunities	# of opportunities	7	8.9

OUR MISSION

مهمتنا

Our mission is to keep our clients satisfied with our high quality and up to date products in addition to excellent after sales service.

مهمتنا هي إبقاء عملائنا راضيين عن طريق منتجاتنا ذات الجودة العالية والحديثة بالإضافة لخدماتنا الممتازة لما بعد البيع .



DYNAMIC DELIVERY

Learn to infuse energy into your delivery to leave a lasting impression

One of the goals of effective communication is to motivate your Clients

METRIC	MEASUREMENT	TARGET	ACTUAL
Clients attendance	# of attendees	150	120
Engagement duration	Days	7	5
Q&A interaction	# of questions	10	15
Positive feedback	Percentage (%)	90	95
Rate of information retention	Percentage (%)	80	85



WHAT WE DO ?

ماذا نفعل ؟

WE PROVIDE VARIOUS LIGHTING SOLUTIONS
AND A WIDE RANGE OF LIGHTING PRODUCTS TO
OUR CLIENTS.

نحن نؤمن لعملائنا حلول متعددة للإضاءة بالإضافة إلى نطاق واسع ومتعدد من منتجات الإضاءة المتنوعة



TDL Business Documents

المستندات التأهيلية للشركة والأوراق الرسمية

CONFIDENCE-BUILDING STRATEGIES



Proof Number	1050241364	رقم الإثبات
Original Date	26/5/2024	تاريخ الإصدار
Expiration Date	22/11/2024	تاريخ الانتهاء



إثبات عنوان Address Proof

Address Holder Details

بيانات صاحب العنوان

Name	شركة تمايل للتجارة شركة شخص واحد	الاسم
Customer Acc.	3 1 3 1 6 8 4 8 2 0 5	رقم الحساب
Reg. Date	25/12/2019	تاريخ التسجيل

Address Details

تفاصيل العنوان

Short Address	R E M B 2 5 4 5	العنوان المختصر
Building No.	2 5 4 5	رقم المبنى
Street	Prince Abdulmohsin Ibn Abdulaziz	الشارع
Secondary No.	7 9 5 4	الرقم الفرعي
District	Al Malaz Dist.	حي الملز
Postal Code	1 2 8 4 1	الرمز البريدي
City	RIYADH	المدينة
	Kingdom of Saudi Arabia	المملكة العربية السعودية



للتحقق To Verify

<https://proof.address.gov.sa/VerifyProofNA.aspx>

تم إصدار هذا الإثبات إلكترونياً ولا يتطلب التوقيع عليه

تم إصدار هذا الإثبات بناءً على طلب الموضح أعلاه، ويحظر قطعياً تقليده أو إدخال أي تعديلات عليه سواء بالإضافة أو الحذف، وبعد الإثبات لأغياً إذا شابه شيء من ذلك، كما يعرض صاحبه للمساءلة القانونية.

This proof has been issued electronically and does not require a signature

This proof has been issued upon the request of the above-named, and it is absolutely prohibited to imitate it or make any modifications to it, whether by addition or deletion, and the proof is considered void if it is marred by something, and its owner is subject to legal accountability.



شركة تمويل للتجارة شركة شخص واحد



السجل التجاري: 1010619001

رمزك التجاري QR Code

من خلاله يمكنك التحقق المباشر من معلومات:

- السجل التجاري
- رخصة البلدية
- شهادة السعودة
- برنامج نطاقات
- شهادة الزكاة
- الغرفة التجارية





شهادة تسجيل الشركة Company Registration Certificate

٧٠١٦٥٣٩٧٦٤

الرقم الموحد :

١٠١٠٦١٩٠٠١

رقم المنشأة :

١٤٤١/٠٤/٢٨ هـ

التاريخ :

الاسم التجاري للشركة : شركة تمايل للتجارة شركة شخص واحد (شخص واحد)

نوعها : ذات مسؤولية محدودة

جنسيتها : سعودي

تبدأ من : ١٤٤٢/٠٧/٢٤ هـ

وتنتهي في :

مركزها الرئيسي :

الرمز البريدي : ١٢٨٤١

ص.ب :

ملكية الشركة : سعودية

النشاط : للاطلاع على بيانات الأنشطة الرجاء مسح الرمز التجاري

رأس المال : ٢٥,٠٠٠ ريال سعودي

المديرون : 1 فيصل محمد ناصر الخالدي

2 احمد فادي المطر

3

4

5

6

7

8

9

10

11

12

13

14

15

سلطات المدير/المديرون : حسب ما نص عليه عقد الشركة

يشهد مكتب السجل التجاري بمدينة : الرياض

بأنه تم تسجيل الشركة المذكورة أعلاه بمدينة : الرياض

١٤٤٨/٠٤/٢٨ هـ

٢٣١٢٢١٥٠٥٤٦٧

بموجب الإيصال رقم :

١٤٤٥/٠٦/١٣ هـ

وتاريخ :

يمكنكم التحقق من صحة هذه الشهادة بالدخول على : <http://mc.gov.sa>+966 11 294 4444 | الرياض 11162 | Kingdom of Saudi Arabia | المملكة العربية السعودية | www.mc.gov.sa | [@MCgovSA](https://www.facebook.com/MCgovSA) | [MCgovSA](https://www.instagram.com/MCgovSA) | [MCgovSA](https://www.youtube.com/MCgovSA)



السادة/ شركة تمايل للتجارة شركة شخص واحد

نهنتكم بدخول عالم الأعمال التجارية وإصدار سجلكم التجاري، ونتطلع أن يساهم هذا السجل في تحقيق تطلعاتكم، وأن يكتب الله لكم التوفيق والنجاح في عملكم التجاري وأن تكون شريكاً في تعزيز اقتصاد المملكة العربية السعودية.

يسرنا إبلاغكم بأن رقم منشآتكم الموحد هو ٧.١٦٥٣٩٧٦٤ وقد تم ربطه بالخدمات الحكومية التي ستحتاجها مستقبلاً. وهي على النحو التالي:

الرقم:	رقم سجلكم التجاري للمنشأة	
١.١.٦١٩...١	رقم منشآتكم لدى وزارة الموارد البشرية والتنمية الاجتماعية	 
٢.٧٩٩٩...١	تم تسجيل منشآتكم مجاناً لمدة سنة في خدمة واصل التجاري	 
٣١.١٣...٧٢٣٥	رقم منشآتكم لدى هيئة الزكاة والضريبة والجمارك	 
٣١.٤٨٥١٦٩٨	رقم منشآتكم لدى المؤسسة العامة للتأمينات الاجتماعية	 
٥٩٢٣٣٢٧٨٧	رقم منشآتكم لدى الغرفة التجارية.	 
٥٤١٤.٨	رقم رخصة "بلدية" فورية (في حال اختياركم)	 



يُتيح تطبيق "نوافذ منشآت" العديد من الخدمات الممكنة لك في عالم الأعمال و منها الحصول على الإرشاد و الاستشارات ، تطبيق "نوافذ منشآت" بوابة دخولك إلى عالم الأعمال
<https://www.monshaat.gov.sa/hawafth>

منشآت
monshaat
وزارة التجارة
Ministry of Commerce



ويمكنك فتح حساب بنكي دون الحاجة إلى أي أختام لمنشأتك



شهادة التوظيف

رقم الشهادة	تاريخ الإصدار	تاريخ انتهاء الصلاحية
126446-10336922	21/05/2024	19/08/2024
تاريخ التجديد/التحديث	—	
حالة الشهادة	تم التحقق	
اسم المنشأة	شركة تمايل للتجارة شركة شخص واحد	
رقم المنشأة	1-2252887	
رقم السجل التجاري	1010619001	
رقم المنشأة الموحد	7016539764	
مستوى نطاقات	أخضر متوسط	
معدل التوظيف	35%	



The Ministry of Human Resources and Social Development certifies that the above-mentioned Establishment has achieved the required localisation rate and has been granted this certificate upon request.

This certificate is electronically generated and approved by the authority. It does not require any signature or stamp.

تؤكد وزارة الموارد البشرية والتنمية الاجتماعية بأن المنشأة المذكورة أعلاه حققت نسبة التوطين المطلوبة وتم منحها هذه الشهادة بناءً على طلبها.

الشهادة تم إنشاؤها إلكترونياً ومصدقها من السلطة المختصة ولا تحتاج إلى توقيع أو ختم.

التاريخ ١٤٤٣/٠٢/٢٧
التواقيع ٢٠٢١/١٠/٠٤
رمز الشهادة ٤١٣٤٤٣١١



شهادة

إسم المنشأة : شركة تامل لتجارة حركة حصص وحد

الرياض
السعودية

رقم الإشتراك : ٦٠٧٥٠٠٧٨٩

رقم السجل التجاري: ١٠١٠٦١٤٠٠١ مضمرة :

رقمها	كثلية
١	مشتري واحد فقط
٤	أربعة مشتريين
٥	خمسة مشتريين

تتجد المؤسسة اطاعة لتأمينات الاجتماعية بان المنشأ المذكورة أعلاه قد أوفت بالتزامها تجاه المؤسسة وفق البيانات المتقدمة عنها حتى تاريخ إصدار هذه الشهادة، والتي تم دمجها لتضمها لآلة جبة تطبيق. وهي

صالحة لجميع الأعراف التي نص عليها نظام التأمينات الاجتماعية في المادة (٦/١٩) منه

منه لتبناه سارية المفعول منذ ١٤٤٣/٠٢/٢٧ هـ

يكرم التحقق من صحة وصلاحيته لشهادة عبر زيارة الرابط أو عن طريق استخدام الرمز المرفق أدنى :



www.gosi.gov.sa/vc

(الشهادة معتمدة من صاحب الصلاحيته ولا تحتاج إلى توقيع أو ختم)

شهادة

www.gosi.gov.sa
800 1243344



هذه الشهادة هي من الوثائق الإلكترونية الصادرة عن المؤسسة العامة للتأمينات الاجتماعية، والتي تم إصدارها إلكترونياً عن طريق النظام الآلي، ولا تحتاج إلى توقيع أو ختم. وهي صالحة لجميع الأعراف التي نص عليها نظام التأمينات الاجتماعية في المادة (٦/١٩) منه، والتي تم دمجها لتضمها لآلة جبة تطبيق. وهي صالحة لتبناه سارية المفعول منذ ١٤٤٣/٠٢/٢٧ هـ. يكرم التحقق من صحة وصلاحيته لشهادة عبر زيارة الرابط أو عن طريق استخدام الرمز المرفق أدنى.





TIN 3104851698 الرقم المميز
Certificate No. 100241101160859 رقم الشهادة
Certificate date 30/12/2019 تاريخ الشهادة



هيئة الزكاة والضريبة والجمارك
Zakat, Tax and Customs Authority

المملكة العربية السعودية
Kingdom of Saudi Arabia

شهادة تسجيل في ضريبة القيمة المضافة VAT Registration Certificate

تشهد هيئة الزكاة والضريبة والجمارك بأن المكلف أدناه مسجل في ضريبة القيمة المضافة بتاريخ ٢٠١٩/١٢/٣٠ م
The Zakat, Tax and Customs Authority certifies that taxpayer below is VAT registered on 30/12/2019 AD

Taxpayer Name	شركة تمايل للتجارة	اسم المكلف
VAT Registration Number	310485169800003	رقم التسجيل الضريبي
Effective Registration Date	2020/01/01	تاريخ نفاذ التسجيل
Taxpayer Address		عنوان المكلف
CR / License Contact / ID No	1010619001	رقم السجل التجاري / الرخصة / العقد / الهوية
Tax Period	ربع سنوي-Quarterly	الفترة الضريبية
First Filing due date	2020/04/30	تاريخ استحقاق أول إقرار ضريبي

ملاحظة: كمكلفين مسجلين في ضريبة القيمة المضافة، لا يجوز لكم تحصيل ضريبة القيمة المضافة من عملائكم قبل تاريخ نفاذ التسجيل في الضريبة. وفي حال تبين غير ذلك ستقوم هيئة الزكاة والضريبة والجمارك بتنفيذ الغرامات المستحقة

Note: As a VAT registered taxpayer, you are not allowed to collect VAT from your customers prior to the effective date of the tax registration. If otherwise approved, The ZAKAT, Tax and Customs Authority will impose the applicable penalties



zatca.gov.sa

19993

@zatca_sa



هذه الوثيقة مستخرجة من النظام الآلي ولا تحتاج إلى توقيع
و لا يعتد بهذه الشهادة إلا بعد التحقق من موقع الهيئة
www.zatca.gov.sa



TIN 3104851698 الرقم المميز
Certificate No. 100241101160859 رقم الشهادة
Certificate date 30/12/2019 تاريخ الشهادة



هيئة الزكاة والضريبة والجمارك
Zakat, Tax and Customs Authority

المملكة العربية السعودية
Kingdom of Saudi Arabia

قائمة فروع المكلف List of Taxpayer Branches

المدينة City	اسم الفرع Branch Name	رقم سجل تجاري / رخصة / عقد CR/ License / Contract Number
جدة Jeddah	شركة تمايل للتجارة شركة شخص واحد	4030538655



zatca.gov.sa

19993

@zatca_sa



هذه الوثيقة مستخرجة من النظام الآلي ولا تحتاج إلى توقيع
و لا يعتد بهذه الشهادة إلا بعد التحقق من موقع الهيئة
www.zatca.gov.sa

٢٠٢٤/٠٢/٠٨ هـ
٢٠٢٤/٠٢/٠٨ م
٣١-٤٨٥١٦٩٨
٤٠٠٠٠٥٦٤٤٨٥

التاريخ:
الموافق:
الرقم المميز:
الرقم المرجعي للطلب:

هيئة الزكاة والضريبة والجمارك
Zakat, Tax and Customs Authority



اشعار طلب شهادة

الرقم المميز : ٣١-٤٨٥١٦٩٨
اسم المكلف : شركة مهاييل للتجارة
العنوان: ص . ب : 23334 - السعودية - مكة المكرمة - جدة
الرقم المرجعي : ٤٠٠٠٠٥٦٤٤٨٥

عزيزي المكلف شركة مهاييل للتجارة
لقد تم استلام المكلف الشهادات رقم: ٤٠٠٠٠٥٦٤٤٨٥
للرقم المالي : ٠٠٠٠٠٣١٠٤٨٥١٦٩٨٠٠٠٠٠٥

ولكم تحياتنا
هيئة الزكاة والضريبة والجمارك...

لمزيد من المعلومات نرجو الاتصال بالهيئة على الرقم ١٩٩٩٣
أو تفضل بزيارة موقع الهيئة الإلكتروني www.zatca.gov.sa

هذه الوثيقة مرسله من النظام الآلي ولا تحتاج إلى توقيع

هيئة الزكاة والضريبة والجمارك



رخصة نشاط تجاري Commercial Activity Licence شركة تمايل للتجارة

License Expiry Date تاريخ نهاية الترخيص License Number رقم الرخصة الموحد
1446/04/29 40102435573

Owner's Name اسم المالك
شركة تمايل للتجارة شركة شخص واحد

Owner's ID رقم هوية المالك
7016539764 - 7016539764

ISIC Classification التصنيف الصناعي القياسي الدولي (نشاط ايزك)
البيع بالجملة للتجف وأصناف الإضاءة

Detailed Activity النشاط التفصيلي
البيع بالجملة للتجف وأصناف الإضاءة

Sub-Municipality البلدية Municipality الأمانة
بلدية الملز أمانة منطقة الرياض

Street الشارع District الحي
الأمير عبدالمحسن بن عبدالعزيز الملز

Shop's Sign's Area مساحة اللوحات الإجمالية Shop's Total Area مساحة المحل الإجمالية
8 متر مربع ارشادي | 0 متر مربع اعلاني 150 متر مربع



موقع المحل

للاطلاع على الأنشطة الإضافية وتفاصيل الرخصة برجدي مسح رمز الاستجابة السريع Code QR

Permit Expiry Date تاريخ انتهاء التصريح Permit Number رقم التصريح Permits التصاريح

THE POWER OF COMMUNICATION



Our Clients

عملاؤنا





المركز التخصصي الطبي
SPECIALIZED MEDICAL CENTER



وزارة الدفاع
MINISTRY OF DEFENSE



الجمارك السعودية
SAUDI CUSTOMS



OUR PRODUCTS AND WORKS



Maintaining composure during the Q&A session is essential for projecting confidence and authority. Consider the following tips for staying composed:

- Stay calm
- Actively listen
- Pause and reflect
- Maintain eye contact

OUR PRODUCTS AND WORKS

منتجاتنا ونطاق عملنا



OUTDOOR LIGHTING



الإضاءة الخارجية



INDOOR LIGHTING



الإضاءة الداخلية



EMERGENCY & EXIT SING

إنارة المخارج والطوارئ



SOLAR LIGHTING SYSTEMS



أنظمة الإنارة
بالبطاقة الشمسية

SMART LIGHTING SYSTEMS

أنظمة التحكم بالإضاءة



AGENCIES AND DISTRIBUTORSHIPS

الوكالات الحصرية والتوزيع

PHILIPS



To: To whom it concerns	Date: 07/01/2021
Company: TAMAYOL FOR TRADING CO	From: Sales Support Dept.
Your Reference:	Our Reference: ADB-21-01
Fax No.:	Subject: SUPPLYING LIGHTING FIXTURES-AUTHORIZATION LETTER
e-mail address:	Sent Via: <input type="checkbox"/> e-mail <input type="checkbox"/> fax <input type="checkbox"/> hand over

Number of pages including this page: 1

AUTHORIZATION LETTER

To whom it may concern,

This is to certify that Philips Saudi Lighting Co. Ltd. is an authorized distributor and Supplier of Lighting fixtures (Indoor & Outdoor), System & services, CBS. SLC has the full support all kind of lighting solution within the kingdom of Saudi Arabia. In addition, the main factory & warehouse is located in Riyadh, Dammam and Jeddah.

This is for your kind information

Regards,

Ahmed Amin
Sales Support Director

Cc: Engr. Adeeab Alsharq



Saudi Lighting Company
P.O. Box 25609 Riyadh 11476, Kingdom of Saudi Arabia
Tel: +966 11 265 1010, 294 3333, Fax: +966 11 265 2104
Paid Up Capital: SR 100,000,000 - CR 1010312057 - CC 4709
www.philips-slc.com

شركة الزينة السعودية
ج.م.س. ١٤١٦
هاتف: ١١ ٢٦٥ ١٠١٠ و ٢٩٤ ٣٣٣٣ فاكس: ١١ ٢٦٥ ٢١٠٤
رأس المال: ١٠٠ مليون ريال - سجل تجاري ١٠١٠٣١٢٠٥٧ - تعريف المخرقة ٤٧٩
www.philips-slc.com

Al Dammam PO Box 1905, Al Dammam 31441 Tel: +966 11 893 0777 فصيح: ١١ ٨٩٣ ٠٧٧٧	Al Madinah PO Box 2581, Al Madinah 51451 Tel: +966 11 427 2162 فصيح: ١١ ٤٢٧ ٢١٦٢	Khairis Moshait PO Box 1906, Khairis Moshait Tel: +966 11 235 8020 فصيح: ١١ ٢٣٥ ٨٠٢٠	Jeddah PO Box 1905, Jeddah 21513 Tel: +966 11 235 8020 فصيح: ١١ ٢٣٥ ٨٠٢٠	Riyadh PO Box 25609, Riyadh 11476 Tel: +966 11 265 1010 فصيح: ١١ ٢٦٥ ١٠١٠
--	--	--	--	---



Scolmore International Ltd
1 Scolmore Park: Landsberg
Lichfield Road Industrial Estate
Tamworth, Staffordshire B79 7XB

t: 01827 63454
f: 01827 63362
e: sales@scolmore.com
w: www.scolmore.com

Date : Monday 9th November 2020

TO WHOM IT MAY CONCERN

This is to certify that Tamayol Co of Malaz_Abdulmuhsen Bin Addulaziz Prince St is a registered and authorised distributor of all Scolmore Group products throughout the Kingdom of Saudi Arabia.

Scolmore products included in this authorisation include the following

- CLICK wiring accessories
- ESP Emergency Lighting
- OVIA commercial lighting.

Should you have any questions or queries regarding this letter please contact me anytime

Best Regards

Tim Piggott

Managing Director

Scolmore Dubai

timpiggott@scolmore.com

+44 7341 775154

Scolmore International Limited
Scolmore Park, 1 Landsberg
Lichfield Road Industrial Estate
Tamworth, Staffs
B79 7XB England



COMPANY REGISTRATION NO: 2513029

CLICK

OVIA



Scolmore International Ltd
1 Scolmore Park, Landsberg
Lichfield Road Industrial Estate
Tamworth, Staffordshire B79 7XB

t: 01827 63454
f: 01827 63362
e: sales@scolmore.com
w: www.scolmore.com

Date: Monday 9th November 2020

TO WHOM IT MAY CONCERN

This is to certify that Tamayol Co of Malaz_Abdulmuhsen Bin Addulaziz Prince St is a registered and authorised distributor of all Scolmore Group products throughout the Kingdom of Saudi Arabia.

Scolmore products included in this authorisation include the following:

- CLICK wiring accessories (SEERA, Mode, and Definity)
- ESP Emergency Lighting
- OVIA commercial lighting.

Should you have any questions or queries regarding this letter please contact me anytime

Best Regards

Tim Piggott

Managing Director

Scolmore Dubai

timpiggott@scolmore.com

+44 7341 775154

Scolmore International Limited
Scolmore Park, 1 Landsberg
Lichfield Road Industrial Estate
Tamworth, Staffs
B79 7XB England



COMPANY REGISTRATION NO: 2613600

CLICK

OVIA



Scolmore International Ltd
1 Scolmore Park; Landsberg
Lichfield Road Industrial Estate
Tamworth, Staffordshire B79 7XB

t: 01827 63454
f: 01827 63362
e: sales@scolmore.com
w: www.scolmore.com

8th August 2019

To whom it may concern:

We, Scolmore International Limited based in Tamworth, United Kingdom, certify that our range of "CLICK" wiring accessories are of UK origin and are certified to British standards.

Please do not hesitate to contact us if you require any further information.

Yours faithfully,

Mr Steve Taylor

GROUP OPERATIONS DIRECTOR

E. TIDMARSH
AUTHORISED SIGNATORY



Scolmore International Limited
Scolmore Park, 1 Landsberg
Lichfield Road Industrial Estate
Tamworth, Staffs
B79 7XB England



COMPANY REGISTRATION NO: 2613009

CLICK

OVI



Our Partners

شركاؤنا



TRIDONIC



Lighting Types

أصناف الإنارة



LIGHTING



STREET LIGHTING | GATOR



FLOODLIGHTING | INCEPTOR ACE



HIGHBAY | INCEPTOR HION



INCEPTOR SLATE | PANEL DOWNLIGHTS | INCEPTOR APTO



DOMESTIC LIGHTING

LED STRIP



SPOT LIGHT



LAMPS | OVIA LAMPS



LINEAR | U-LITE



Emergency & exit sing Catalogues

كتالوج إنارة المخارج والطوارئ



EXIT SIGN



EMERGENCY & EXIT SING

إنارة المخارج والطوارئ





DS - TS10
FLX106 VER 2.41

INSTRUCTION

TS10 LED emergency twin spot is suitable for outdoor or indoor emergency lighting usages. The long lasting LiFePO4 battery can supply at least 180mins backup power when the AC power is off.

Non maintained working mode.

FEATURES

- Working Voltage: AC85-265V-50/60Hz
- Power: 2*3W
- More than 180mins backup
- Test button & indicators function
- Fire proof PC housing
- IP65 - Outdoor & Indoor usages
- Ambient Temperature: -5°C-50°C
- Dimension 300*280*87mm

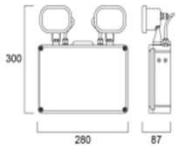

TECHNICAL DATAS

Input Voltage	AC85-265V-50/60Hz
Emergency Power	2*3W
Body	PC+metal
Light Source	SMD LED
CCT	6000K
Output Lumen	750lm
Degree of Opacity	IP65
Battery	Lithium 6.4V 3400mAh
Charge Time	≤24hrs
Emergency Time	>180mins

MANUAL TEST

Short press	Activate emergency mode for the time of pressing
-------------	--

LED INDICATORS

Green LED ON	Mains power supply - Normal working - Battery charged
Yellow LED ON	Battery charging



DS - EB3
FLX53 VER 2.20

INSTRUCTION

EB3 LED emergency bulkhead is IP65 protection, which maintains at least 180mins emergency lighting when there is power outage. It comes with test button and indicators as standard and it's surface mounting. The IP65 housing make it suitable for outdoor or indoor usages.

Maintained and non maintained working mode.

Optional Left, right, up, down direction arrow pictogram legend.

FEATURES

- Working Voltage: AC85-265V-50/60Hz
- Power: 5W (EM power 3W)
- More than 180mins backup
- Test button & indicators function
- Fire proof PC housing
- IP65 - Outdoor & Indoor usages
- Ambient Temperature: -5°C-50°C
- Dimension 350*112*73mm



TECHNICAL DATAS

Input Voltage	AC85-265V-50/60Hz
Power	3W
Body	PC
Light Source	SMD LED
CCT	6000K
Output Lumen	210lm
Emergency Time	>180mins



DS - ET3
FD083 VER 2.41

INSTRUCTION

ET3 emergency exit maintains at least 180mins lighting for exit direction when there is power outage. It comes with test button and indicators as standard and can be hanging or ceiling mounting, which offers flexibility during installation. Maintained working mode.

FEATURES

- Working Voltage: AC220-230V-50/60Hz
- More than 180mins backup
- Auto test function
- Indoor, hang or ceiling mounting
- Iron light base + 8mm acrylic
- Ambient Temperature: -5°C-50°C
- Dimension 303*219*45mm

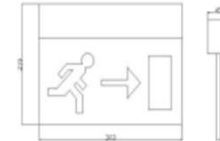

TECHNICAL DATAS

Input Voltage	AC220-230V-50/60Hz
Power	3W
Body	Iron + acrylic
Light Source	LED
CCT	6000K
Output Lumen	180lm
Degree of Opacity	IP30
Battery	Lithium 3.2V 500mAh
Charge Time	≤24hrs
Emergency Time	>180mins

MANUAL TEST

Short press	Activate emergency mode for the time of pressing
-------------	--

LED INDICATORS

Green LED ON	Mains power supply - Normal working
Red LED ON	Charging
Yellow LED ON	General error

duceri

The Self Test Range of Emergency Lighting

Installing standard emergency light fittings is straight forward, but inspecting every fitting on a site for functionality, operation and duration regularly can lead to an expensive labour intensive exercise.

Installing self-test emergency light fittings is straight forward, but also offers the key benefits of reducing expenses and labour as each self-test fitting utilises an onboard processor to initiate 'Self-Tests'.

If an issue is discovered the fitting will instantly display the fault via the status LED.

During initial power up an automatic commissioning stage will begin. After the initial charge up time (up-to 72 hours) the unit will carry out a full duration test.

After all initial tests are completed successfully the onboard processor will start the standard programmed test schedule, reporting failing functions via the status LED.

In addition it is also possible to initiate a manual test on self-test emergency lighting fittings for extra peace of mind.



EM2MWSMGL
3W LED MAINTAINED EMERGENCY SELF CONTAINED DOWNLIGHT WITH SELF TEST & INTERCHANGEABLE LENS

- FEATURES:**
- Self Test Emergency Light
 - 100% Colour Temperature
 - High Power 3W LED
 - Maximum Mounting
 - Emergency Light Output - 120 Lumens
 - Charge and Discharge Protection
 - Power LED Indicator
 - 100% 18650 Ni-Cd Battery
 - Fire Rating
 - ES ENEC EN 12079-1 & EN 60598-2-22 Standards
 - Emergency Light Output - 120 Lumens
 - Emergency Light Output - 120 Lumens
 - Weight - 1.5kg



EM2MWSMGL
LED 3W LED MAINTAINED EMERGENCY OPEN LENS DOWNLIGHT WITH SELF TEST

- FEATURES:**
- Self Test Emergency Light
 - 100% Colour Temperature
 - High Power 3W LED
 - Maximum Mounting
 - Emergency Light Output - 120 Lumens
 - Charge and Discharge Protection
 - Power LED Indicator
 - 100% 18650 Ni-Cd Battery
 - Fire Rating
 - ES ENEC EN 12079-1 & EN 60598-2-22 Standards
 - Emergency Light Output - 120 Lumens
 - Weight - 1.5kg



EM2MWSMGL
LED 3W LED MAINTAINED EMERGENCY OPEN LENS DOWNLIGHT WITH SELF TEST

- FEATURES:**
- Self Test Emergency Light
 - 100% Colour Temperature
 - High Power 3W LED
 - Maximum Mounting
 - Emergency Light Output - 120 Lumens
 - Charge and Discharge Protection
 - Power LED Indicator
 - 100% 18650 Ni-Cd Battery
 - Fire Rating
 - ES ENEC EN 12079-1 & EN 60598-2-22 Standards
 - Emergency Light Output - 120 Lumens
 - Weight - 1.5kg



EM2MWSMGL
LED 3W LED MAINTAINED EMERGENCY OPEN LENS DOWNLIGHT WITH SELF TEST

- FEATURES:**
- Self Test Emergency Light
 - 100% Colour Temperature
 - High Power 3W LED
 - Maximum Mounting
 - Emergency Light Output - 120 Lumens
 - Charge and Discharge Protection
 - Power LED Indicator
 - 100% 18650 Ni-Cd Battery
 - Fire Rating
 - ES ENEC EN 12079-1 & EN 60598-2-22 Standards
 - Emergency Light Output - 120 Lumens
 - Weight - 1.5kg



EM2MWSMGL
LED 3W LED MAINTAINED EMERGENCY OPEN LENS DOWNLIGHT WITH SELF TEST

- FEATURES:**
- Self Test Emergency Light
 - 100% Colour Temperature
 - High Power 3W LED
 - Maximum Mounting
 - Emergency Light Output - 120 Lumens
 - Charge and Discharge Protection
 - Power LED Indicator
 - 100% 18650 Ni-Cd Battery
 - Fire Rating
 - ES ENEC EN 12079-1 & EN 60598-2-22 Standards
 - Emergency Light Output - 120 Lumens
 - Weight - 1.5kg

Product: Exit Sign

ESP



EM2MWSHSIG
NU

EM2MWSXIG
NU



EMLED3WMEBXO
XU

- Emergency Lighting Exit Signs
- 3W , 3 HR duration with charging LED
- Options include Ceiling, wall mount or steel housing

duceri

The Self Test Range of Emergency Lighting

esp

www.espuk.com

Wiring Devices Catalogues

كتالوجات المفاتيح ولأفياش



DL
TRYDOLIGHT
شركة تامل للتجارة
Trydolight Co. Trading

25 year
PROFESSIONAL
صمان

CLICK
Scolmore
www.scolmore.com



**MADE IN
BRITAIN**

seera
Simply Stylish Wiring Accessories

WIRING DEVICES

المفاتيح او لأفياش

United Kingdom

Scolmore

Scolmore Park, Landsberg,
Lichfield Road Industrial Estate,
Tamworth, Staffordshire
B79 7XB, United Kingdom

T: +44 (0)1827 63454
F: +44 (0)1827 63362
E: sales@scolmore.com

scolmore.com

Scolmore

Lake Central Tower,
Office 1803,
Business Bay
Dubai, UAE

T: +971 4589 6552
E: sales@scolmoredubai.com

scolmoredubai.com

DL
TRYDOLIGHT

Al Malaz District
Building 2545 Office 6 - First Floor
Al Amir Abdul Muhsin Ibn Abdulaziz
Saudi Arabia, Riyadh

T: +9653683681
E: info@trydolight.com

www.trydolight-sa.com

MANUFACTURED IN THE UK

Sangamo Limited, Industrial Estate, Port Glasgow, Renfrewshire, PA14 5XG
Errors and Omissions excluded. Specification is subject to change without notice.



MANUFACTURED IN THE UK TO THE HIGHEST QUALITY LEVELS IN OUR INDUSTRY...

All Scolmore® products comply with all relevant British and European standards. Guarantees of up to 10 years against both manufacturing or material faults shows how confident we are in our product design and quality. All relevant documentation is available to prove that we are fully compliant with all the required standards.

Our New Product Development Team are constantly tracking the very latest market trends, building regulations and approval standards so we can increase our product range to meet the ever-changing needs of our customers.

Building Information Modelling (BIM) is changing how infrastructure, buildings, and utilities are planned, designed and built. We can provide all this information with direct access to our new BIM library. We have made things easy for you and grouped all of our technical sheets into Technical Specification Brochures.

Please visit www.scolmore.com to download the brochures you require.

seera®



Installation Assembly

A great feature of the Seera® Range is that the fixing screws are not visible!

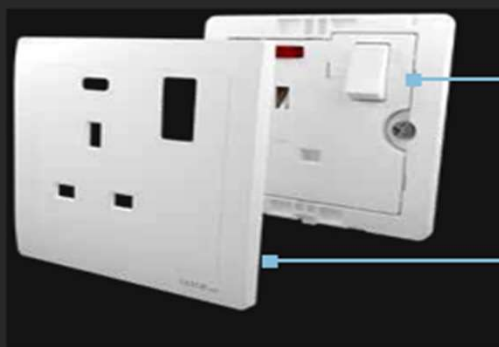

The product Insert will be fixed to a back box.

The Frontplate is attached directly onto the Insert to hide all fixing screws.

SWITCH ASSEMBLY



Socket Assembly



25 YEAR WARRANTY

All products within the Seera® Range come with a 10 Year Warranty.



Switches

Our switches are developed to offer a solution for almost every possible design need and the screwless exterior enhances the décor of any installation.

- Wide Rocker Switches
 - One Way
 - Two Way
 - 10AX
 - 20AX
- Dimmer Switches
- 20A Switches - Double Pole

Installation Assembly

A great feature of the Seera® Range is that the fixing screws are not visible!



The product Insert will be fixed to a back box.

The Frontplate is attached directly onto the Insert to hide all fixing screws.

Socket Assembly



Switch Assembly

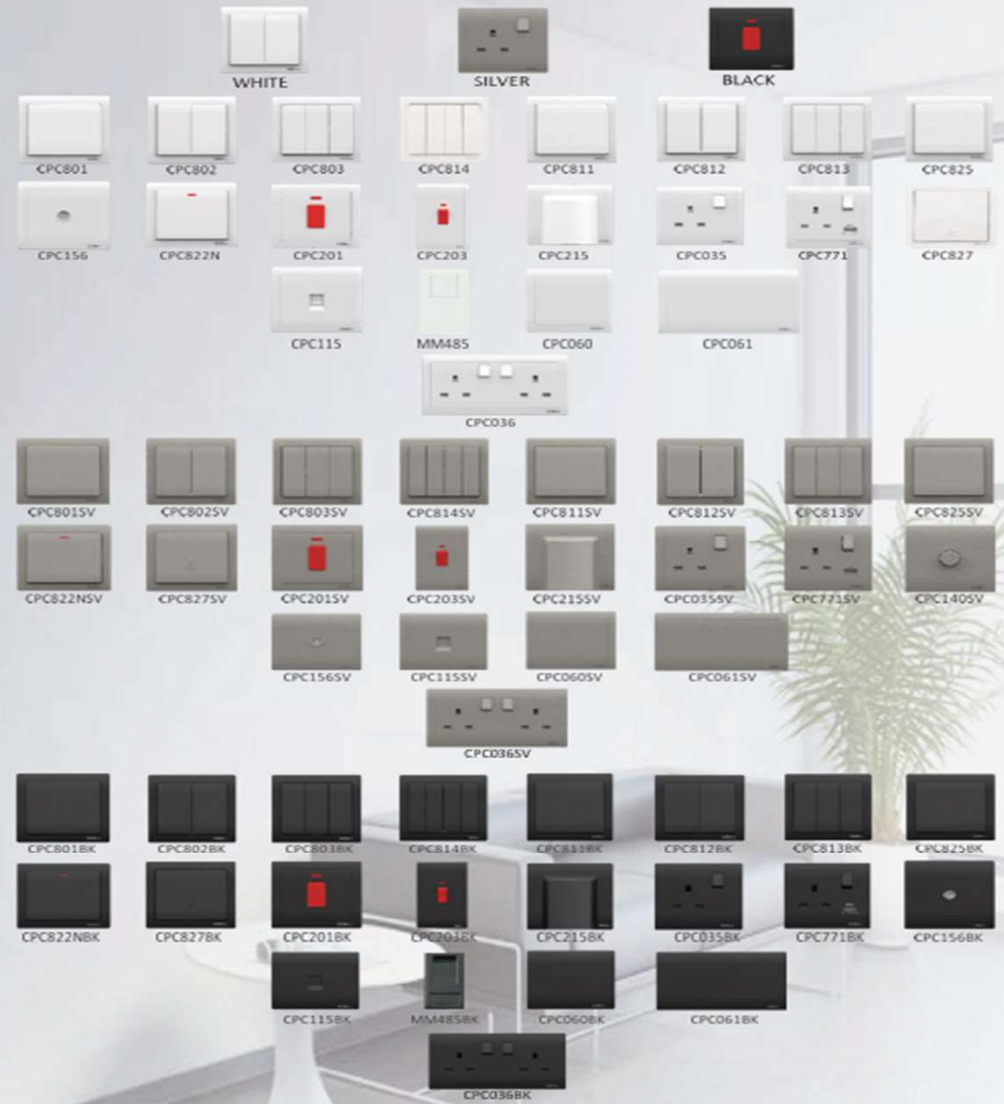



OUR INFO IN THE DETAILS



Address :

KSA – malaz – abdulmuhsen bin Abdulaziz St.

Email : info@trydolight.com

Website : www.trydolight-sa.com

Mobile : +966 53681 3681

KSA – P.O BOX 25085 RIYADH 11466



Consistent rehearsal

Strengthen your familiarity



Refine delivery style

Pacing, tone, and emphasis



Timing and transitions

Aim for seamless, professional delivery



Practice audience

Enlist colleagues to listen & provide feedback



LOCATION MAP

Prince Abdul Muhsin Bin Abdulaziz Rd ,Al Mofaz, Riyadh 12841
MAP: 24.657090, 46.738625

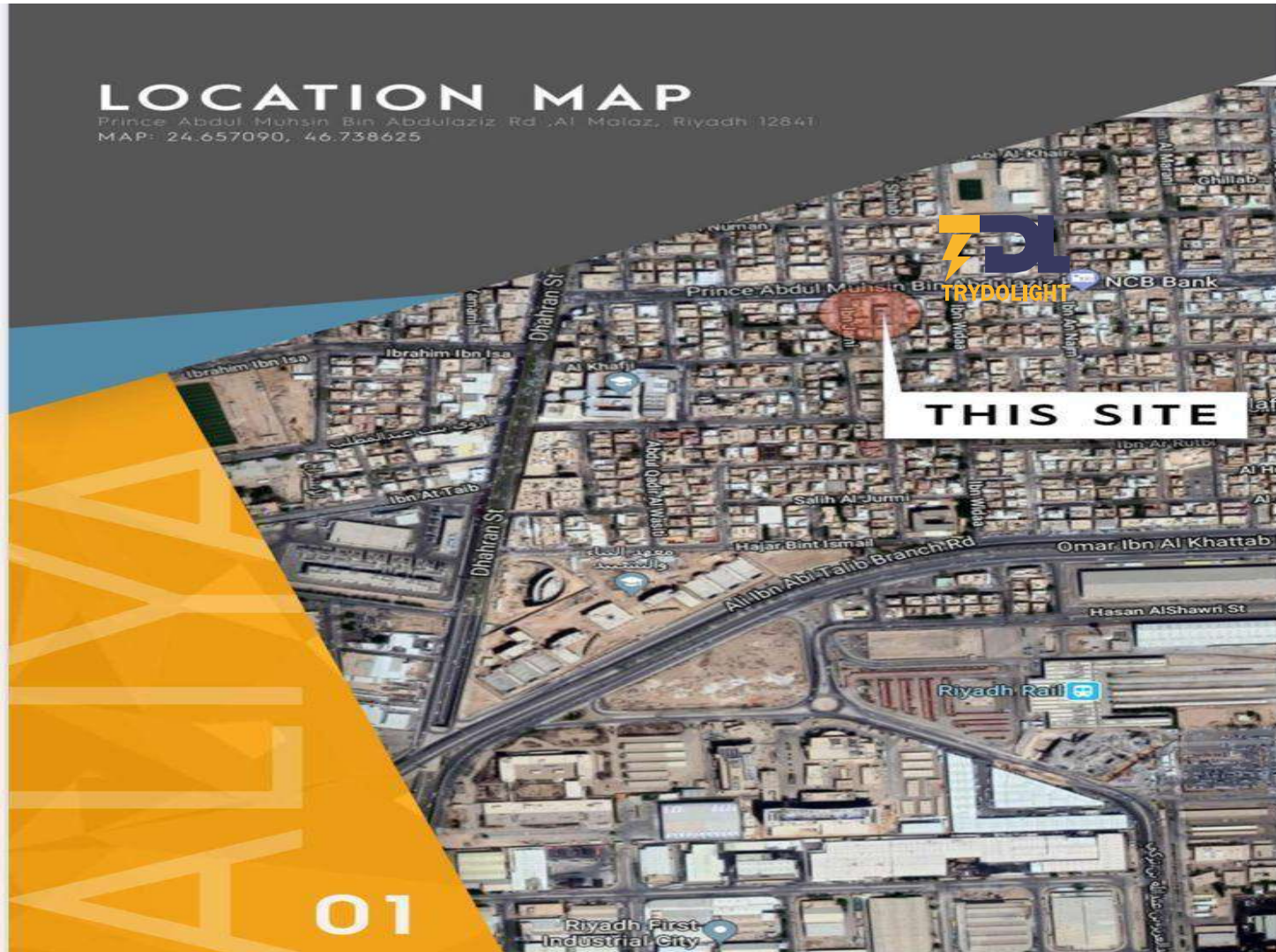

01



THANK YOU

Trydolight co.

+966 5 3681 3681

info@trydolight.com

www.trydolight-sa.com